

KEN- EN STUURGETALLEN

Bijlage ten behoeve van Zorgplan 2010-2011

Inhoud

1. Kengetallen van het samenwerkingsverband	2
Overzicht deelnemende besturen swv Amstelzijde	2
Overzicht deelnemende scholen voor basisonderwijs	2
Uitstroom SBO en verwachte uitstroom voor de komende jaren	3
2. Jaarverslag loket leerlingzorg Verwijzing, Indicatie en Advies (VIA) Amstelzijde, schooljaar 2008 – 2009	4
Hoe gaat VIA te werk?	4
Opmerkingen ten aanzien van de VIA- aanmeldingen in 2008-2009	5
Overzicht aanmeldingen VIA	6
3. Leescentrum schooljaar 2008-2009	11
4. Preventieve Ambulante begeleiding schooljaar 2008-2009	13
Bijlage A Leerlingentelling 1 oktober 2009 (inclusief rugzak)	15

1. Kengetallen van het samenwerkingsverband

Overzicht deelnemende besturen swv Amstelzijde

- A. Amstelwijs, Sichting voor openbaar primair onderwijs
- B. Onderwijsgroep Amstelland
- C. Amsterdamse.Stichtingen voor Katholiek Onderwijs (ASKO).
- D. St. Openbaar Onderwijs Primair (Diemen)

Overzicht deelnemende scholen voor basisonderwijs

- A. Eerste Amstelveense Montessorischool
Tweede Amstelveense Montessorischool
Bs. De Pionier
Bs De Zwaluw (Nes aan de Amstel)
Bs. De Wereldbol
Bs. Michiel de Ruyter
Bs. Piet Hein
Martin Luther Kingschool
Bs. De Westwijzer
Jan Hekmanschool (Ouderkerk aan de Amstel)
 - B. Amstelschool (Ouderkerk aan de Amstel)
Karel Eykmanschool
Bs Het Palet Noord
Bs Het Palet Zuid
Roelof Venemaschool
Willem Alexanderschool
Bs. De Cirkel
Bs. De Horizon
Bs. Joost van den Vondel
Bs. Het Kofschip (Ouderkerk aan de Amstel)
Bs. De Triangel
 - C. Bekemaschool (Duivendrecht)
 - D. Bs. De Grote Beer (Duivendrecht)
- Deelnemende speciale scholen voor basisonderwijs (Amstelwijs)
- A. SBO De Schakel
SBO Wending

a. Aantal scholen

	05/06	06/07	07/08	08/09	09/10
a. aantal basisscholen	23	22	21	21	21
b. aantal speciale scholen voor basisonderwijs	2	2	2	2	2
c. totaal aantal scholen	25	24*	23*	23*	23*

* Opmerking: er zijn 23 brinnummers: Palet Noord en Palet Zuid vallen samen onder één brinnummer; hetzelfde geldt voor de Pionier en Zwaluw

b. Leerlingenaantallen

	05/06	06/07	07/08	08/09	09/10
a. totaal aantal basisschoolleerlingen	7647	7476	7441	7451	7459
b. totaal aantal leerlingen op het SBO	247	226	215	211	219
c. totaal aantal leerlingen in het swv	7894	7702	7656	7662	7678
d. deelnamepercentage swv (inclusief grensverkeer)	3,13%	2,93%	2,81%	2,75%	2,85%
e. deelnamepercentage swv (exclusief grensverkeer)	3.05%	2,90%	2,78%	2,71%	
f. verwijzingspercentage eigen basisscholen	0,70%	0,68%	0,54%	0,51%	
g. aantal leerlingen voor 2%-deelname	158	154	153	153	154

c. Leerlingenstromen in schooljaren

	05/06	06/07	07/08	08/09	09/10
a. inkomend grensverkeer per 1-10	13	13	11	15	16
b. uitgaand grensverkeer per 1-10	12	7	8	11	11
c. totaal verwijzingen geplaatst binnen eigen verband in schooljaar	50	51	51	50	
d. terugplaatsingen binnen eigen verband in schooljaar	1	1	0	0	

Opmerking: Bij grensverkeer gaat het om leerlingen die van een basisschool van een swv verwezen worden naar een SBO in een ander swv. Volgens de WPO vindt er verrekening plaats voor dit grensverkeer gedurende hun hele loopbaan in het SBO.

Uitstroom SBO en verwachte uitstroom voor de komende jaren

jaar	Schakel	Wending	totaal
2006	27* (verwacht 13)	43* (verwacht 35)	70* (verwacht 48)
2007	32* (ca. 25/30)	41* (ca. 36)	71* (ca. 61/66)
2008	36* (ca. 25/27)	26* (ca. 23/27)	62* (ca. 50/55)
2009	24* (ca. 16 !)	17* (ca. 22)	41 (ca. 38 !)
2010	(ca. 21)	(ca. 25)	(ca. 46)

* definitief = aantal schoolverlaters naar vo, inclusief overige schoolverlaters (verhuizing, naar buitenland, Bao en REC, etc.)

2. Jaarverslag loket leerlingzorg Verwijzing, Indicatie en Advies (VIA) Amstelzijde, schooljaar 2008 – 2009

Inleiding

In het schooljaar 2008-2009 was de samenstelling van VIA als volgt:

- Mw. T. Lansbergen, onderwijskundige, voorzitter van VIA.
- Mw. L. Koopman, maatschappelijk deskundige, ambtelijk secretaris van VIA.
- Mw. N. Bocxe, psycholoog
- Mw G. van Otterloo, GZ-psycholoog

VIA heeft regelmatig overleg met de onderwijshulpverleners vanuit Bureau Jeugdzorg.

Mevrouw T. Bos is als secretaris aan VIA verbonden.

Binnen het samenwerkingsverband is gekozen voor een bovenschools opererend loket leerlingzorg. Dit houdt in dat een leerling bij VIA aangemeld kan worden met een aanvraag voor:

1. De inzet van bovenschoolse zorgmiddelen.
Het doel is met deze extra inzet het kind op de basisschool te houden.
N.B.: Vragen voor ambulante begeleiding die kortdurend van aard zijn (bijvoorbeeld observatie van het kind en gesprek met de leerkracht) stellen scholen direct bij de ambulante begeleider van het speciaal basisonderwijs (SBO); aanvragen voor langer durende trajecten (zoals begeleiding leescentrum, School Video Interactie Begeleiding (S-VIB) hebben het fiat van VIA nodig.
2. Consultatie met betrekking tot een leerling. Consultatie kan worden aangevraagd als een school na onderzoek en/of begeleiding door externe deskundigen (als bijvoorbeeld de onderwijsadviesdienst of Bureau Jeugdzorg) toch vragen over het vervolg van de schoolloopbaan van de leerling houdt.
3. Een verwijzing naar de groep Jonge Risico Leerlingen (JRL), het SBO of een cluster 4 indicatie. De trajectbegeleiding wordt door de psychologen van de VIA uitgevoerd en is vast agendapunt op de VIA agenda, zodat terugkoppeling kan plaatsvinden.

Als de beschikbare gegevens, ondanks eerder verricht onderzoek, onvoldoende blijken om een advies te kunnen geven of een besluit te kunnen nemen doet VIA eventueel aanvullend onderzoek.

Hoe gaat VIA te werk?

VIA opereert in twee samenstellingen:

- De helpdesk ('kleine VIA'): elke maandagmiddag telefonisch bereikbaar voor vragen van scholen en ouders. Zowel scholen als ouders weten ook op andere momenten van de week de helpdesk te bereiken. Hier worden zowel praktische vragen gesteld (bijvoorbeeld over de wijze van aanmelden bij de VIA), als adviesvragen met betrekking tot zorgleerlingen. In urgente situaties (kind is niet in de school te handhaven) wordt direct gehandeld. Terugkoppeling hiervan wordt gedaan in de eerstvolgende VIA bijeenkomst. Het loket wordt bemenst door de secretaris en ambtelijk secretaris van de VIA.

- VIA overleggen ('grote VIA'): in het schooljaar 2008-2009 is VIA 13 maal bijeen gekomen. In het VIA overleg worden alle aanmeldingen besproken. *Op de website staat de procedure bij aanmeldingen beschreven (www.swvamstelzijde.nl).*

De aanmeldingen leiden tot de volgende activiteiten:

- Het behandelen van de aanvragen voor indicering cluster 4; concreet betekent dit ook veelvuldig contacten leggen met scholen, ouders en hulpverleningsinstellingen.
- Aanvragen voor beschikkingen JRL/SBO behandelen.
- Het observeren (en soms aanvullend onderzoeken) van leerlingen; dit kan zowel naar aanleiding van een consultatievraag van school en ouders als bij twijfel over het afgeven van een JRL/SBO beschikking.
- Op verzoek van zowel school als ouders in gesprek gaan met school en ouders als beiden niet op een lijn kunnen komen ten aanzien van de vraag welk schoolvervolg voor het kind de meest aangewezen is.
- Het wegen van de aanvragen voor bovenschoolse ondersteuning zoals behandeling door het leescentrum en de ondersteuning van de ambulante begeleider.

Opmerkingen ten aanzien van de VIA- aanmeldingen in 2008-2009

(zie bijlagen 'overzicht aanmeldingen VIA')

- Scholen en ouders weten VIA steeds beter te vinden. Het aantal vragen aan de helpdesk is gestegen tot 135, een stijging van 18% (in vergelijking met 2007-2008). Door de wekelijkse beschikbaarheid kunnen vragen aan de helpdesk van VIA snel beantwoord worden.
- Successievelijk de verschillende functies van VIA langslowend:
 - Bovenschoolse hulp: 17 leerlingen zijn aangemeld voor (langer durende) bovenschoolse hulp: 15 x aanmelding leescentrum, 2x ATAG training. Deze aantallen zijn niet opvallend afwijkend in vergelijking met 2007-2008.
 - Consultatievragen: hier is sprake van een stijging van het aantal vragen. VIA is ten aanzien van 19 leerlingen om consultatie verzocht (in 2007-2008 8x). Niet elke school is nog duidelijk dat consultatie bij VIA kan worden aangevraagd *'als een school na onderzoek of begeleiding door externe deskundigen toch vragen houdt over het vervolg van de schoolloopbaan van de leerling'*. Circa 7 x heeft VIA de consultatievraag om die reden moeten terugverwijzen naar de school.
 - Verwijzing JRL/SBO; er zijn 59 positieve JRL/SBO beschikkingen afgegeven. Verdeling tussen verwijzingen vanuit het SWV en van buiten het SWV bedraagt: 38 /21 beschikkingen. Meer dan 1/3 van de beschikkingen betreft aanvragen voor plaatsing van leerlingen afkomstig uit SO scholen in de regio. Dit betekent dat de trend van de afgelopen jaren zich licht stijgend voortzet. Het verwijzingspercentage van het SWV bedraagt 0,51% (tegen 0,54% in 2007-2008 en 0,68% in 2006-2007).
 - Schooljaar 2008-2009 zijn 26 aanvragen ingediend voor een cluster 4 indicatie. (waarvan 1 aanvraag van buiten het SWV, namelijk van de Parcivalschool). 16 Aanvragen hebben geleid tot een indicatiestelling; 11 aanvragen zijn nog

aangehouden. De indicatiestelling werd in alle gevallen omgezet in een rugzakconstructie.

Deze taakstelling van VIA blijft een fikse investering vragen van de VIA leden die de trajectbegeleiding verzorgen. Het is zaak voor VIA ervoor te waken dat de geïnvesteerde tijd niet de bekostiging door het REC overschrijdt.

- ❑ Het totaal aantal aanmeldingen, dat bij VIA binnenkomt gedurende het jaar, overziend piekmomenten zijn augustus en april. Het hoge aantal aanmeldingen in augustus betreft met name aanvragen voor indicaties cluster 4. De piek in april is een jaarlijks terugkerend beeld. Op dit moment van het jaar zijn het met name de aanvragen voor JRL/SBO beschikkingen die de piek veroorzaken.
- ❑ VIA heeft 27x een leerling geobserveerd of (aanvullend) onderzocht om een afgewogen besluit te kunnen nemen of advies te kunnen geven.
- ❑ VIA heeft 9x een 'maatschappelijk deskundig' gesprek gevoerd ter verduidelijking van de hulpvraag en de visie van de ouders.

Aanbevelingen

VIA is in ontwikkeling van loket leerlingzorg naar een Zorg Advies Team (ZAT). Wat dit concreet aan activiteiten betekent in schooljaar 2009-2010 staat beschreven in het zorgplan 2009-2010.

Overzicht aanmeldingen VIA

1. Bovenschoolse hulp.

In totaal werden er 17 leerlingen aangemeld voor langer durende bovenschoolse hulp; 15 leerlingen voor behandeling voor het leescentrum en 2 leerlingen voor een ATAG-training.

<i>naam school</i>	<i>advies leescentrum</i>	<i>advies AB</i>	<i>neg. advies AB</i>	<i>totaal</i>
Bekema	3	-	-	3
Eykman, Karel	1	-	-	1
Hein, Piet	1	-	-	1
Hekman	1	-	-	1
King, M.L.	2	-	-	2
1 ^e Montessori	2	-	-	2
2 ^e Montessori	1	-	-	1
Triangel	-	1	-	1
Ruyter, Michiel de	1	-	-	1
W. Alexander	-	-	1	1
Zwaluw	3	-	-	3
<i>totaal binnen SWV</i>	<i>15</i>	<i>1</i>	<i>1</i>	<i>17</i>

2. Consultatie.

Er werden 19 leerlingen aangemeld voor consultatie.

<i>naam school</i>	<i>consultatie</i>
Cirkel	1
Hein, Piet	1
Hekman	2
Horizon	1
King, M.L.	1
Kofschip	1
1 ^e Montessori	1
2 ^e Montessori	2
ouders	2
Triangel	1
Westwijzer	5
Willem Alexander	1
<i>totaal binnen SWV</i>	<i>19</i>

Advies VIA naar aanleiding van de consultatie:

- * aanmelden voor verdiepte diagnostiek (5x);
- * psychologisch onderzoek, verdiepte diagnostiek en AB vanuit het SBO aanvragen;
- * verdiepte diagnostiek en AB vanuit het SBO aanvragen;
- * aanvragen rugzakje cluster 4;
- * aanmelden MOC;
- * aanmelden speciaal basisonderwijs (8x);
- * observatie Bascule;
- * met ondersteuning vanuit vluchtelingenwerk aanmelden bij Visio.

3. Verwijzingen.

Er werden 65 leerlingen aangemeld voor een verwijzing naar het speciaal basisonderwijs waarvan 3 aanvragen zijn ingetrokken. Er werden 28 leerlingen aangemeld voor het aanvragen van een cluster 4 indicatie waarvan 2 aanvragen zijn ingetrokken.

Binnen het SWV:

<i>naam school</i>	<i>aanhouding SBO</i>	<i>aanhouding cluster 4</i>	<i>pos. beschikking SBO/JRL</i>	<i>neg. beschikking SBO/JRL</i>	<i>pos. indicatie cluster 4</i>	<i>totaal VIA</i>	<i>aantal leerlingen per 01-10-2008</i>	<i>verwijzingspercentage SBO</i>
Amstel	-	2	-	-	-	2	207	0,00
Bekema	-	-	1	-	-	1	233	0,43
Cirkel	-	-	5	-	-	5	284	1,76
Eykman, Karel	-	1	2	-	-	3	394	0,51
Grote Beer	-	-	2	-	-	2	294	0,68
Jan Hekman	-	-	1	-	-	1	458	0,22
Horizon	-	-	2	-	-	2	333	0,60
King, M.L.	-	-	2	1	-	3	277	0,72
Kofschip	-	1	2	-	2	5	404	0,50
1e Montessori	-	-	2	-	-	2	314	0,64
2 ^e Montessori	-	1	3	-	-	4	232	1,29
Palet Noord	-	-	-	-	1	1	366	0,00
Palet Zuid	-	-	1	-	-	1	201	0,50
Piet Hein	-	-	3	-	-	3	527	0,57
Pionier	1	-	2	-	1	4	235	0,85
Ruyter, M. de	-	-	1	-	-	1	364	0,27
Schakel	-	2	-	-	2	4	111	0,00
Triangel	-	1	1	-	1	3	697	0,14
Venema, Roelof	-	-	2	-	-	2	530	0,38
Vondel, J. v.d.	-	-	1	-	-	1	125	0,80
Wending	-	2	-	-	7	9	111	0,00
Wereldbol	-	-	-	-	-	0	61	0,00
Westwijzer	-	-	2	-	-	2	447	0,45
Willem Alexander	-	-	3	-	-	3	360	0,83
Zwaluw	-	1	-	-	-	1	108	0,00
<i>totaal binnen SWV</i>	<i>1</i>	<i>11</i>	<i>38</i>	<i>1</i>	<i>14</i>	<i>65</i>	<i>7673</i>	
<i>aantal leerlingen SWV regulier basisonderwijs</i>							<i>7451</i>	<i>0,51</i>

Buiten het swv:

<i>naam en woonplaats aanmeldende instantie / school</i>	<i>indicatie cluster 4</i>	<i>pos. beschikking SBO/JRL</i>	<i>neg. beschikking SBO/JRL</i>	<i>aanmelding SBO aangehouden</i>	<i>totaal VIA</i>
Alexander Roozendaal, Amsterdam, cl. 2	-	3	-	-	3
Ark, Amsterdam, bao	-	1	-	-	1
Buitenveldertse Montessori, bao	-	1	-	-	1
Dromedaris, Dubai, bao	-	1	-	-	1
Klaverblad, Maarsen sbo	-	1	-	-	1
Meander, Amsterdam, sbo	-	1	-	-	1
MOC Kabouterhuis, Amsterdam, mkd	-	1	-	-	1
MOC Kabouterhuis, Hoofddorp, mkd	-	4	-	-	4
ouders	-	2	-	1	3
Regenboog, Uithoorn, bao	-	1	-	-	1
Signis, Amsterdam, cl. 2	-	1	-	-	1
St. Jozef, Amsterdam, bao	-	1	-	-	1
Vrije School Parcival, Amstelveen, bao	1	-	-	-	1
Waterlelie, Cruquius, cl. 3	-	1	-	-	1
Zonnepit, Amstelveen, psz	-	1	-	-	1
Zonnetje, Amsterdam, orth. centrum	-	1	-	-	1
<i>totaal buiten SWV</i>	<i>1</i>	<i>21</i>	<i>-</i>	<i>1</i>	<i>23</i>

N.B.: De aanmelding van leerlingen voor het omzetten van een tijdelijke in een definitieve beschikking is in dit overzicht niet opgenomen. Voor 13 leerlingen is deze aanvraag ingediend bij VIA en gehonoreerd. Dit aantal is in de samenvattende opmerkingen en conclusies niet meegenomen om vergelijking met andere schooljaren mogelijk te maken. Het betreft kinderen die in voorgaande jaren al voor een JRL-beschikking bij VIA zijn aangemeld.

Afgegeven positieve beschikkingen per bestuur

<i>bestuur</i>	<i>aantal pos. beschikkingen</i>	<i>aantal ln. bestuur per 01-10-2008</i>	<i>verwijzingen SBO/JRL in %</i>
Amstelwijjs	16	3023	0,53
Onderwijsgroep Amstelland	19	3901	0,49
St. Openbaar Onderwijs Primair	2	294	0,68
A.S.K.O.	1	233	0,43
Overigen (buiten swv)	21	-	-
totaal	59		

4. Aanmeldingen VIA verdeeld over het schooljaar.

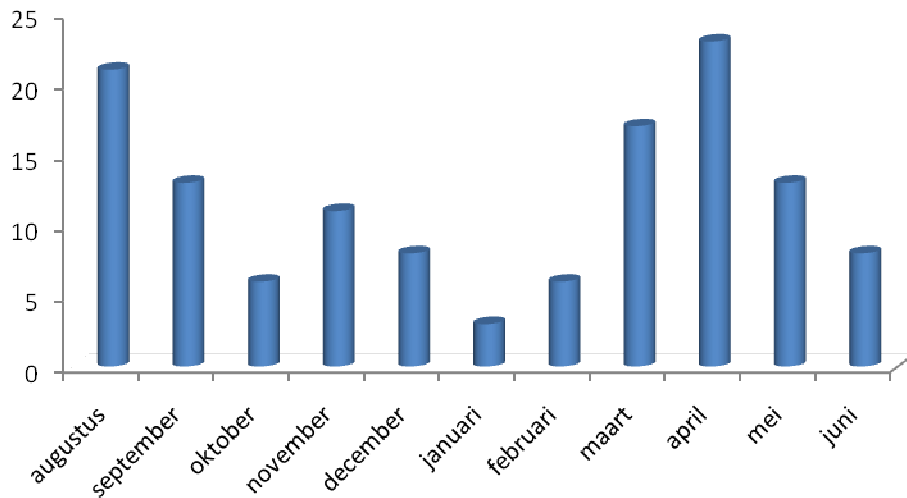

5. Aantal vragen helpdesk VIA

<i>ambtelijk secretaris inhoudelijk</i>	39
<i>ambtelijk secretaris kort inhoudelijk</i>	28
<i>ambtelijk secretaris helpdesk</i>	2
<i>secretaris helpdesk</i>	66
<i>totaal</i>	135

6. Onderzoeken en/of observaties en gesprekken schoolmaatschappelijk werk verricht door VIA

Er werd door VIA 9 keer een 'maatschappelijk deskundig' gesprek gevoerd ter verduidelijking van de visie/hulpvraag. VIA heeft 27 leerlingen onderzocht en/of geobserveerd. Naar aanleiding van deze onderzoeken en/of observaties is er altijd een gesprek gevoerd met de ouders van de betreffende leerling.

3. Leescentrum schooljaar 2008-2009



Overzicht behandelingen van leerlingen op het LeesCentrum in 2008 – 2009.

In het schooljaar 2008 - 2009 zijn 23 leerlingen in behandeling geweest bij het LeesCentrum vanuit 'Wending' en 'De Schakel' samen.

In de tabel hieronder het aantal maanden hulp en de vooruitgang in didactische maanden:

	D.L. bij start LC. (incl. doublure)	aantal mnd. hulp LC.	vooruitgang in didactische maanden		afgerond met niveau AVI-beheers	opmerkingen :
			Woord lezen	Tekst lezen		
01 N.L.	26	9	5	7	5	vervolg v. '07-'08
02 M.H.	27	6	6	10	6	vervolg v. '07-'08
03 Ch.B.	18	11	5	6	2	vervolg v. '07-'08
04 R.B.	25	8	8	7	5	vervolg v. '07-'08
05 T.M.	25	5	4	3	3	vervolg v. '07-'08; > SBO
06 G.dF.	26	5	2	6	3	vervolg v. '07-'08; > SBO
07 L.vK.	30	4	8	7	8	afgerond
08 WvM	20	7	8	10	5	afgerond
09 MvH	12	2	--	0	0	afgerond; > SBO
10 M.K.	24	3	3	3	6	afgerond
11 R.M.	24	6	4	8	5	afgerond
12 Br.G.	38	1	--	0	6	afgerond
13 Th.K.	20	10	5	6	2	afgerond
14 L.vO.	30	6	6	10	6	afgerond
15 L.O.	21	9	6	10	5	afgerond
16 E.vH.	25	6	7	7	5	afgerond
17 J.G.	12	7	4	3		vervolg in '09-'10
18 NrvN	22	6	0	3		vervolg in '09-'10
19 I.vH.	23	5	2	0		vervolg in '09-'10
20 I.M.	27	3	5	3		vervolg in '09-'10
21 AGH	25	5	2	4		vervolg in '09-'10
22 J.vW.	25	5	3	7		vervolg in '09-'10
23 S.L.	17	3	5	3		vervolg in '09-'10

Inzet op de basisschool:

- Er is vanuit "Wending" en "De Schakel" op locatie gewerkt met leerlingen van:
 - . K. Eykmanschool (5 ll.) . De Zwaluw (4 ll.) . 1^e Montessori (3 ll.)
 - . J v/d Vondel (3 ll.) . R. Venemaschool (2 ll.) . De Cirkel (1 ll.)
 - . Amstelschool (1 ll.) . Het Palet (n) (1 ll.) . M. de Ruyter (1 ll.)
 - . M.L. Kingschool (1 ll.) . A. Bekemaschool (1 ll.)
- De hulp aan de leerlingen 1 t/m 6 was een vervolg op het schooljaar '07-'08.
- De hulp aan de leerlingen 1 t/m 16 begon in 2008-2009 en kon in dat jaar worden afgerond.
- De hulp aan de leerlingen 17 t/m 23 wordt in het schooljaar '09-'10 voortgezet.
- De uit toetsen en behandeling voortgekomen informatie over de leesontwikkeling van de kinderen wordt steeds als werkadvies met materiaal aan de leerkrachten doorgegeven.
- Ook de ouders zijn steeds bij het leesproces betrokken: intake, thuisopdrachten en afronding.
- Uit het aantal aanmeldingen bij de VIA en de hierop afgegeven beschikkingen bleek er in 2008-2009 veel belangstelling te zijn voor deze vorm van ondersteuning.

November 2009,

Helma Sloots > Annemieke Korstenbroek / André Mollee.

Advies voor schooljaar 2009-2010:

- In samenwerking met medewerkers uit het swv en Hennie Heijkoop (Drielanden) herdefiniëren opdracht, doelgroep en organisatie Leescentrum in 2009-2010
- Er is een aparte groep leerlingen die in aanmerking komt voor vergoeding door de zorgverzekering voor behandeling en diagnostiek (enkelvoudige dyslexie). Hiervoor zijn aparte behandelaars opgeleid en actief in het samenwerkingsverband (in samenwerking met Drielanden/ONL)
- Behandeling vergoed door Leescentrum swv Amstelzijde is voor kinderen met dyslexie + een ander probleem
- In het kader van ontwikkeling naar handelingsgericht werken en handelingsgerichte diagnostiek staat de voorwaarde "in bezit van een dyslexieverklaring" ter discussie; in 2009-2010 wordt hierover een besluit genomen
- De kennis van het leescentrum moet op de scholen terecht komen
- Naast de behandeling door Leescentrum, kan een leerling niet tegelijkertijd in een ander begeleidingstraject zitten (bijv. IWAL, Jan Steen)

4. Preventieve Ambulante begeleiding schooljaar 2008-2009

Preventieve Ambulante Begeleiding 2008 – 2009.

Wending / De Schakel

* Er is contact geweest met 20 scholen:

- | | | |
|-----------------------------------|----------------------|-----------------------------------|
| . 1 ^e Montessorischool | . W. Alexanderschool | . Het Kofschip |
| . M.L. Kingschool | . R. Venemaschool | . Het Palet (zuid) |
| . De Westwijzer | . A. Bekemaschool | . 2 ^e Montessorischool |
| . Horizon | . De Zwaluw | . De Grote Beer |
| . De Pionier | . De Cirkel | . De Wereldbol |
| . De Triangel | . Hekmanschool | . Amstelschool |
| . Het Palet (noord) | . M. de Ruyterschool | |

* Het contact betrof ca. 50 leerlingen uit de groepen:

- groep 1/2 : 7 x
- groep 3 : 6 x
- groep 4 : 14 x
- groep 5 : 15 x
- groep 6 : 4 x
- groep 7 : 2 x
- groep 8 : 2 x

* De problematiek was te plaatsen in de clusters:

- ontwikkelingsachterstand : 8 x
(leerlingen groep 1-2)
- algemene leerachterstand : 15 x
(w.o. lezen, rekenen, taal)
- gedrag : 15 x
- aandacht / concentratie : 5 x
- sociaal-emotioneel : 2 x
- terugplaatsing : 2 x
- management : 3 x

* De begeleidingsactiviteiten zijn te omschrijven als:

- het observeren in de groep,
- het lezen van een dossier,
- het geven van handelingssuggesties,
- het opzetten van een individuele leerlijn,
- het aanreiken van materiaal voor een aparte leerlijn,
- werken met een leerling,
- gesprekken met leerkrachten, i.b.-ers, ouders, hulpverleners,
- begeleiden leerkracht i.v.m. klasmanagement,
- het geven van een ATAG – training,
- het geven van SVIB – begeleiding.

* Het vervolg voor 27 van de 50 leerlingen was:

- vervolg BO : 24 x
- vervolg SBO : 2 x
- (- advies SBO : 12 x)
- vervolg SO/anders : 1 x

November 2009,
Annemieke Korstenbroek / André Mollee

Advies Preventieve Ambulante Begeleiding voor 2009-2010:

- Heroverwogen om een ambulante begeleider aan een vaste groep scholen te koppelen. Voordeel: PAB-er raakt dan bekend met de scholen, IBers, leerkrachten en de populatie.
- PAB echt preventief gebruiken: vóór aanvragen van rugzak of plaatsing op SBO moet PAB door de school zijn geconsulteerd/ingeschakeld.
- SVIB vroegtijdig inzetten: niet wachten totdat het gedrag zeer problematisch is. Ook hier geldt: tijdig PAB consulteren.
- Taak PAB-er: ook advies geven aan school als het nodig is specialisten (autisme, logopedie, dyslexie) in te zetten.
- Taak PAB-er: PAB-er consulteert/overlegt met VIA-advies Amstelzijde (= maandagmiddag) om de vraag van de school/de leerling adequaat te kunnen beantwoorden

Bijlage A Leerlingentelling 1 oktober 2009 (inclusief rugzak)

Naam school	Brinnummer	ln.1-10-09	rugzak 1-10-09	verw.REC 08-09	REC 1 visueel geh.	REC 2 slechthorend	REC 2 slechthorend en mlk	REC 2 ernstige spr.taal moeilijkh	REC 2 doof en tevens zmik	REC 3 zmik	REC 3 zmik / syndr.vanDown	REC 3 myty/tytyl	REC 3 langd.zieke kind.	REC 4 zmok	REC 4 pedologisch inst.	REC 4 langdurik ziek (psych)	REC 4 PDD NOS	REC 4 autist
1 ^e Montessori	14ET	325	3	0				1			1		1					
2 ^e Montessori	14MQ	229	4	0			2			1				1				
Pionier (+Zwaluw)	15EX	208	3	1										2	1			
de Zwaluw		109	4	0				2			1				1			
H.Dun / Wereldbol	14KB	66	2	0	2													
Michiel de Ruyter	13MF	374	1	0				1										
Piet Hein	13UX	514	4	0		1				2				1				
M.L. King	14HM	298	1	0				1										
De Westwijzer	23TX	418	5	0	1			3				1						
Jan Hekmanschool	06AY	457	0	0														
Amstelwijjs		2998	27	1	3	1	2	8		3	2	1	1	4	2			
Grote Beer	08GE	285	2	1									1					1
St.O.O.P		285	2	1	0								1					1
Amstelschool	09OV	205	4	0		2				1				1				
Karel Eykman	24BD	403	0	0														
Het Palet Noord (+Z)	12XL	366	0	0														
Het Palet Zuid		214	2	0			1						1					
Roelof Venema	07IX	528	4	0	1									3				
Willem Alexander	13DK	374	2	1			1											1
De Cirkel	10WT	279	5	0		1		1				1	1	1				
De Horizon	10FO	337	3	1		1		2										
Joost v/d Vondel	05FP	135	1	0				1										
Het Kofschip	10KB	388	5	0									2		3			
De Triangel	23TW	700	8	1								3			5			
Ond.groep A'land		3929	34	3	1	4	2	4		1	4	4	5	8	1			
De Regenboog	04LF																	
Amos																		
Bekema	03TT	247	1	0		1												
A.S.K.O.Amsterdam		247	1	0		1												
Totaal basisscholen		7459	64	5	4	6	4	12		3	3	5	6	9	10	1	1	
Schakel	03HT	118	18	1				5		3	1		1		8			
Wending	00JX	101	27	1		1		3		12			1	10				
Totaal SBaO A'veen		219	45	2		1		8		15	1		2	10	8			
Totaal P.O.		7678	109	7	4	7	4	20		18	4	5	8	19	18	1	1	
deelname %		2,85																
2% leerlingen		154																